

01 PLANTA BAIXA QUADRA
ESCALA 1/75

02 PLANTA BAIXA PALCO
ESCALA 1/75

QUADRO DE ESQUADRIAS

TIPO	DIMENSÃO	PEITORIL	MATERIAL	TIPO	QUANT
PF1	4,00x2,40	-	ALUMINIO	ABRIL FOLHA	2
PF2	4,00x1,10	-	ALUMINIO	ABRIL FOLHA	4
PF3	1,00x2,10	-	GRANIL FERRO	ABRIL (L.T.S.)	1

TIPO	DIMENSÃO	PEITORIL	MATERIAL	TIPO
B1	0,80x0,80	1,80	ALUMINIO	BASCULANTE
B2	1,60x0,80	1,80	ALUMINIO	BASCULANTE
B3	2,40x0,80	1,80	ALUMINIO	BASCULANTE

PORTÕES FERRO



GOVERNO DO ESTADO DO ESPÍRITO SANTO
SECRETARIA DE ESTADO DA EDUCAÇÃO - SEDU



GERÊNCIA DE REDE FÍSICA ESCOLAR

EEEFM PROFª ASCENDINA FEITOSA QUADRA COBERTA COM ARQUIBANCADA E ANEXOS DE SÃO FRANCISCO

ENGENHEIRO: RUA VEREADOR SEBASTIÃO CAETANO DE ASSIS - S/N - VILA PAULISTA, BARRA DE SÃO FRANCISCO

PROJETO: ARQUITETURA

SUBSECRETÁRIO DE SUPORTE À EDUCAÇÃO: ALFREDO MENEZES RIBEIRO

SERENATE DA GERÊNCIA: MARCELO AUGRIM GONÇALVES

COORDENADOR GERAL: EDSON DE OLIVEIRA PIRES

AUTOR PROJETO: GUANACARLO MAYES SIAS

CO-AUTOR PROJETO: GUANACARLO MAYES SIAS

RESPONSÁVEL TÉCNICO: ARQUITETÔNICO

ESCALA: INDICADA

UNIDADE: CENTÍMETRO

CREA: 64.866/D-MG

CREA: ES.034523/D

DATA: SETEMBRO/2019

REVISÃO: 01

PLANTA BAIXA QUADRA PLANTA BAIXA PALCO

FORMATA: A1+

REVISÃO: 06

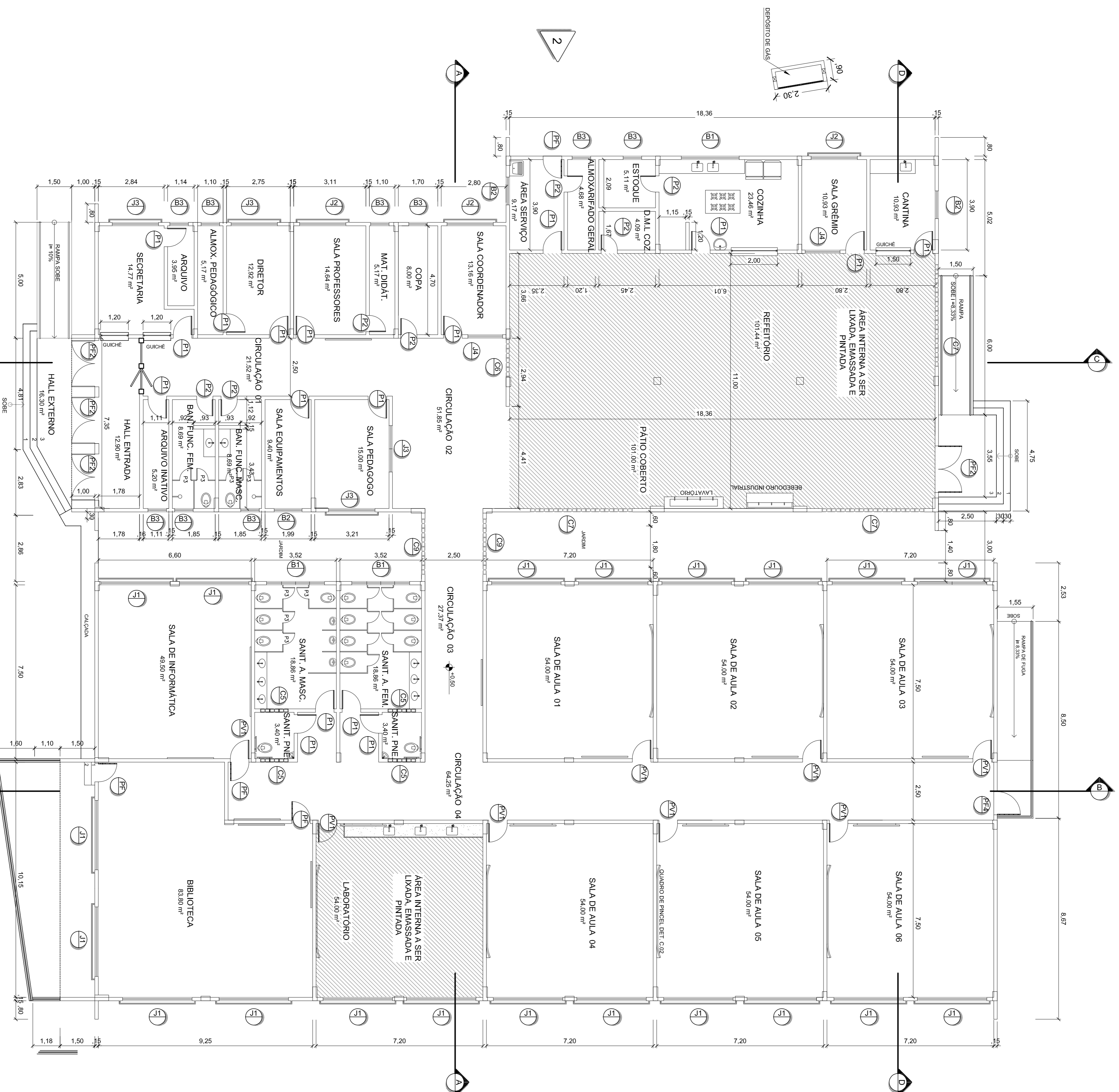

1 PLANTA BAIXA
ESCALA 1:100

QUADRO DE ESCALARIAS			
TIPO DIMENSÃO PERÍMETRO MATERIAL	TIPO	TIPO DIMENSÃO PERÍMETRO MATERIAL	TIPO
J1	3,00x3,30	1,30	ALUMINO CORREDOR
J2	1,20x0,80	1,80	ALUMINO BASCULANTE
J3	0,80x0,80	1,80	ALUMINO BASCULANTE
J4	2,00x0,80	1,00	ALUMINO CORREDOR
J5	0,80x0,80	1,00	ALUMINO CORREDOR
J6	3,00x2,40	0,10	ALUMINO CORREDOR
TIPO DIMENSÃO PERÍMETRO MATERIAL			
C1	3,80x2,40	0,10	CONCRETO/COQUELITA-40x40cm
C2	3,20x2,40	0,10	CONCRETO/COQUELITA-40x40cm
C3	2,80x2,40	0,10	CONCRETO/COQUELITA-40x40cm
C4	1,80x2,40	0,07	CONCRETO/COQUELITA-40x40cm
C5	1,40x2,40	0,10	CONCRETO/COQUELITA-40x40cm
C6	1,40x2,40	0,10	CONCRETO/COQUELITA-40x40cm
C7	2,40x2,00	0,07	CONCRETO/COQUELITA-40x40cm
C8	1,60x2,00	0,10	MAD./VIDRO/ABRIR.C/VIDRO
TIPO DIMENSÃO PERÍMETRO MATERIAL			
P1	2,00x2,50	1,10	FERRO PARRALHO
P2	1,00x1,00	1,10	FERRO PARRALHO
P3	2,00x1,00	1,10	FERRO PARRALHO
P4	2,00x1,00	1,10	FERRO PARRALHO
P5	2,00x1,00	1,10	FERRO PARRALHO
P6	2,00x1,00	1,10	FERRO PARRALHO
P7	2,00x1,00	1,10	FERRO PARRALHO
P8	2,00x1,00	1,10	FERRO PARRALHO
P9	2,00x1,00	1,10	FERRO PARRALHO
P10	2,00x1,00	1,10	FERRO PARRALHO
TIPO DIMENSÃO PERÍMETRO MATERIAL			
G1	2,00x1,00	1,10	FERRO PARRALHO
G2	2,00x1,00	1,10	FERRO PARRALHO
G3	2,00x1,00	1,10	FERRO PARRALHO
G4	2,00x1,00	1,10	FERRO PARRALHO
G5	2,00x1,00	1,10	FERRO PARRALHO
G6	2,00x1,00	1,10	FERRO PARRALHO
G7	2,00x1,00	1,10	FERRO PARRALHO
G8	2,00x1,00	1,10	FERRO PARRALHO
G9	2,00x1,00	1,10	FERRO PARRALHO
G10	2,00x1,00	1,10	FERRO PARRALHO

R E V I S ã O			
N.º	DESCRIÇÃO	RESP.	DATA
05			
04			
03			
02			
01			

GOVERNO DO ESTADO DO ESPÍRITO SANTO
SECRETARIA DE ESTADO DA EDUCAÇÃO - SEDU

EEEFM PROFª ASCENDINA FEITOSA BLOCO ESCOLAR

SECRETARIA DE ESTADO DA EDUCAÇÃO - SEDU

TÍTULO	EEEFM PROFª ASCENDINA FEITOSA BLOCO ESCOLAR	PROFITE	ARQUITETÔNICO
UBERAÇÃO	RUVA VEREADOR SEBASTIÃO CAETANO DE ASSIS - S/N - VILA PAULISTA, BARRA DE SÃO FRANCISCO		
PROFITE	ARQUITETURA		
SUPERVISOR DE SUPORTE À EDUCAÇÃO	AURELIO MENEGUELLI RIBEIRO		
GERENTE DA GERÊNCIA	MARCELO AMORIM GONÇALVES	ESCALA	UNIDADE
COORDENADOR GERAL	EDSON DE OLIVEIRA TIRES	INDICADA	CENTIMETRO
AUTOR PROLETO	GRANCIARO WALTER SANS	ORIGEM	64.866/0-1/MS
CO-AUTOR PROLETO		ESPECIFICAÇÃO	ES-034523/D
RESPONSÁVEL TÉCNICO		QUANTIDADE	QUATRO
ARQUIVO	LABST08-01-AQ-R00-04.dwg	ORIGEM	PROJETO
REFERENCIAL	PLANTA BAIXA - BLOCO ESCOLAR	REVISÃO	REVISÃO
FORMAÇÃO	01	DATA	06

FORMAÇÃO	01	DATA	SETEMBRO/2019	REVISÃO	06
----------	----	------	---------------	---------	----

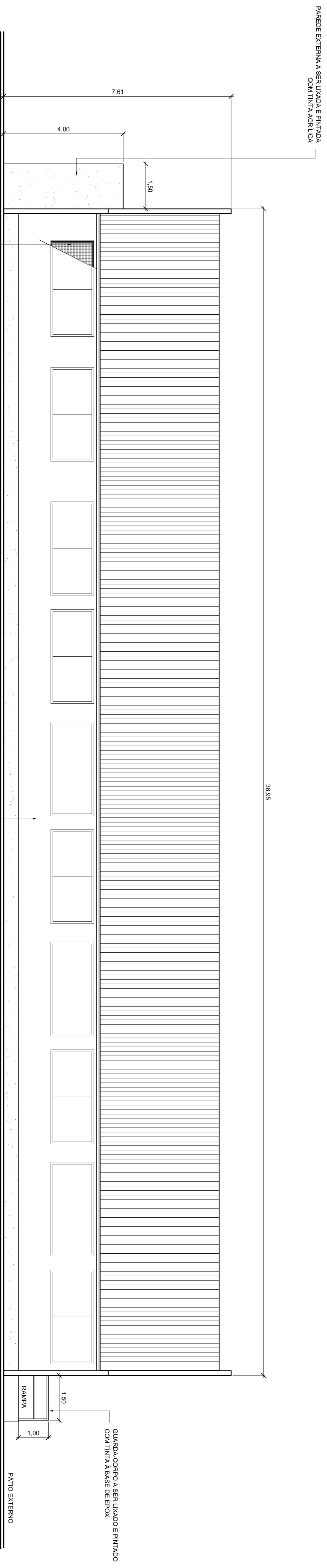

01 FACHADA LATERAL DIREITA
ESCALA 1:75

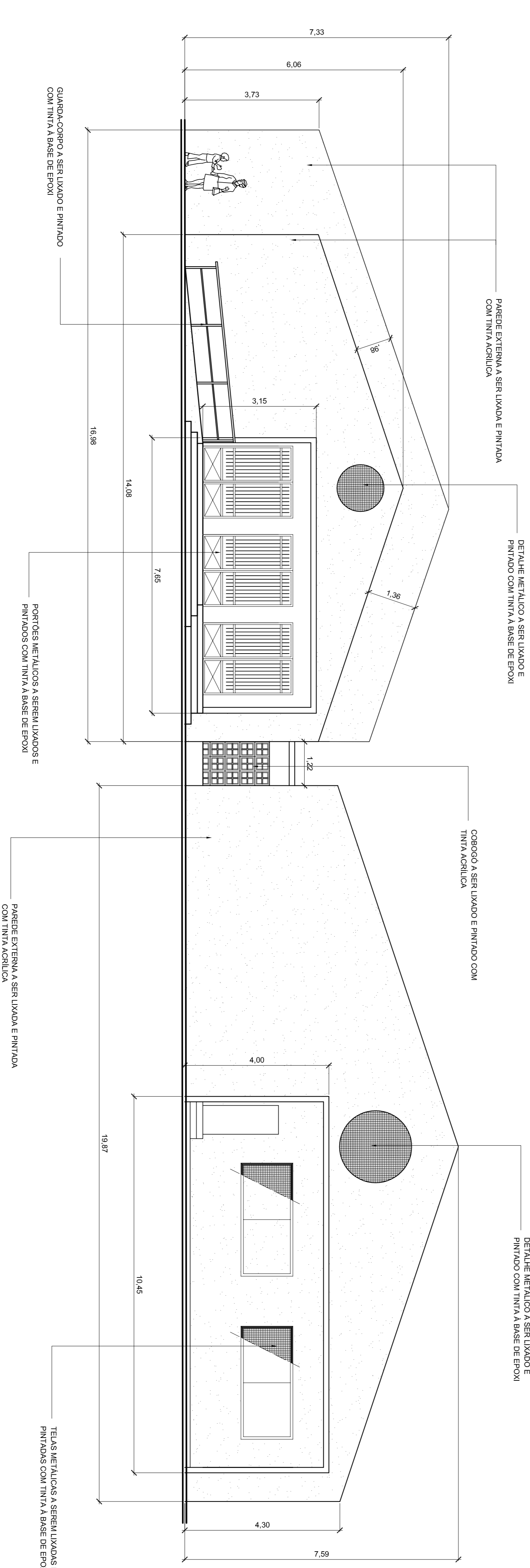

02 FACHADA FRONTAL
ESCALA 1:75

05		04		03		02		01		N.º		DESCRÇÃO		RESP.		DATA			
06		05		04		03		02		01		N.º		DESCRÇÃO		RESP.		DATA	
<p style="text-align: center;">R E V I S ã O</p>																			
<p style="text-align: center;">GOVERNO DO ESTADO DO ESPÍRITO SANTO SECRETARIA DE ESTADO DA EDUCAÇÃO - SEDU GERÊNCIA DE REDE FÍSICA ESCOLAR BLOCO ESCOLAR</p>																			
<p style="text-align: center;">epc</p>																			
<p>TÍTULO: EEFM PROFª ASCENDINA FEITOSA BLOCO ESCOLAR</p>																			
<p>ENDEREÇO: RUA VEREADOR SEBASTIÃO CAETANO DE ASSIS - S/N - VILA PAULISTA, BARRA DE SÃO FRANCISCO</p>																			
<p>PRONOME: ARQUITETURA</p>																			
<p>SUBSISTÊNCIA DE SUPORTE À EDUCAÇÃO:</p>																			
<p>GERENTE DA GERÊNCIA: AURELIO MENEGUELLI RIBEIRO</p>																			
<p>COORDENADOR GERAL: MARCELO AMORIM GONÇALVES</p>																			
<p>AUTOR PROJETO: EDSON DE OLIVEIRA TRES</p>																			
<p>COORDENADOR PROJETO: GRANCIARO WALTER SANS</p>																			
<p>RESPONSÁVEL TÉCNICO: CEAR</p>																			
<p>ARQUIVO: L48FT08-01-AQ-R00-05.dwg</p>																			
<p>REFERENCIAL: FACHADA LATERAL DIREITA FACHADA FRONTAL</p>																			
<p>FORMAÇÃO: 05</p>																			
<p>FORMAÇÃO: 06</p>																			

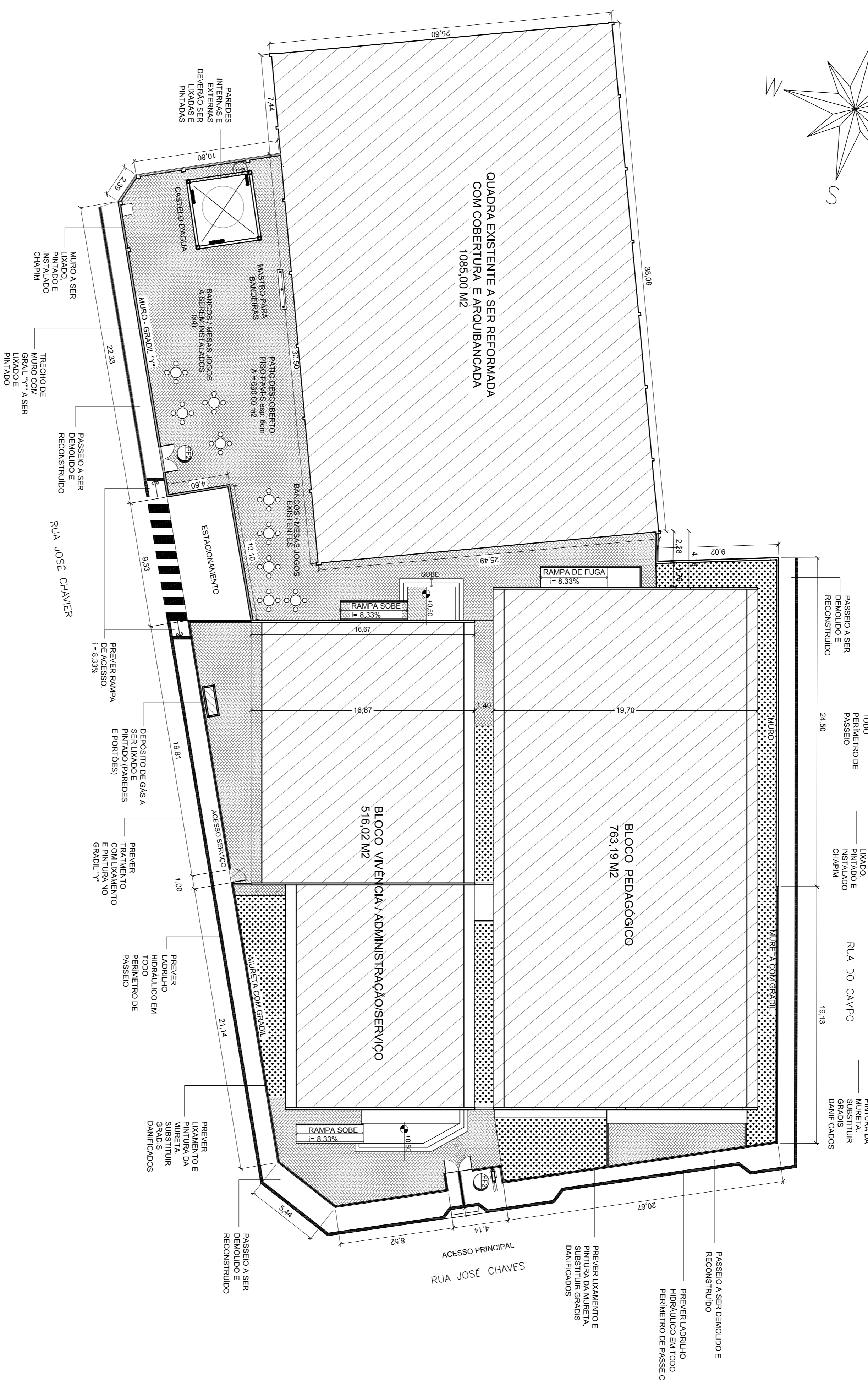
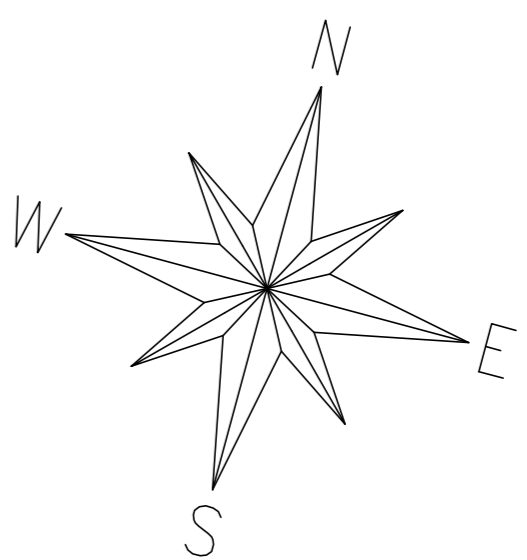

01 FACHADA LATERAL DIREITA
ESCALA 1:200

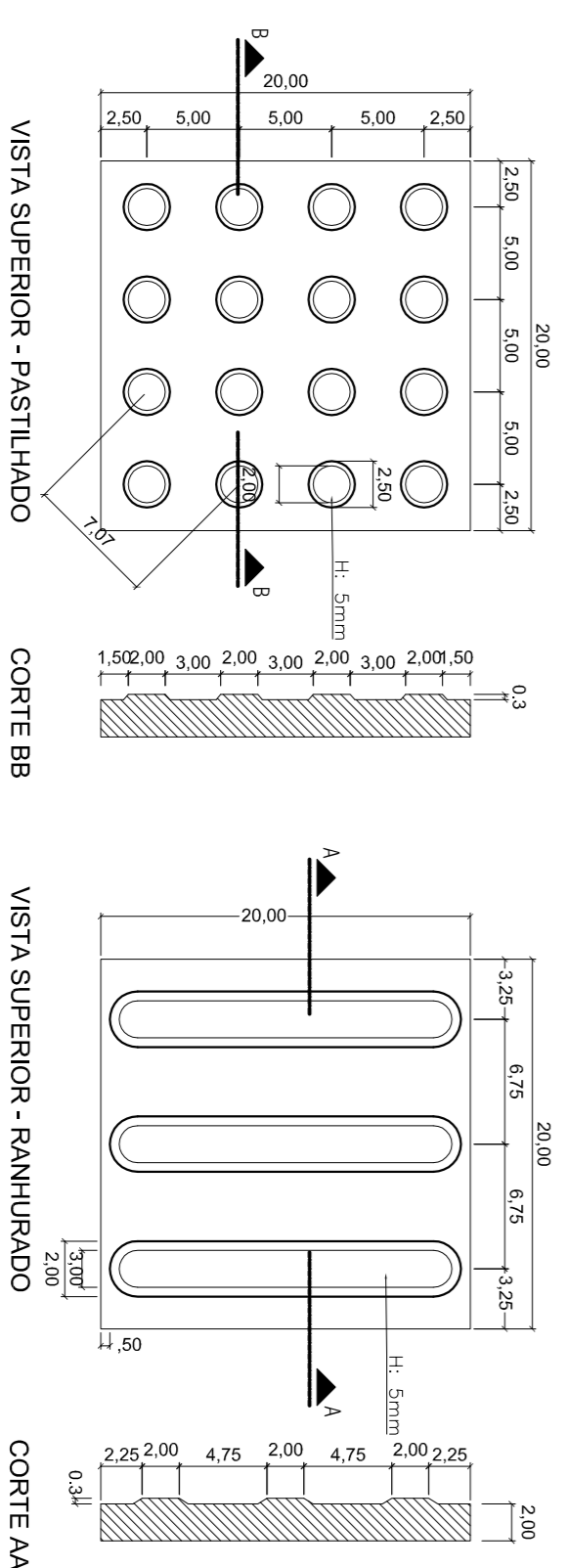

02 DETALHE LADRILHOS
ESCALA 1:10

N.º	DESCRIÇÃO	RESP.	DATA
05			
04			
03			
02			
01			

R E V I S ã O

GOVERNO DO ESTADO DO ESPÍRITO SANTO
SECRETARIA DE ESTADO DA EDUCAÇÃO - SEDU

EEEFM PROFª ASCENDINA FEITOSA
BLOCO ESCOLAR

GERÊNCIA DE REDE FÍSICA ESCOLAR

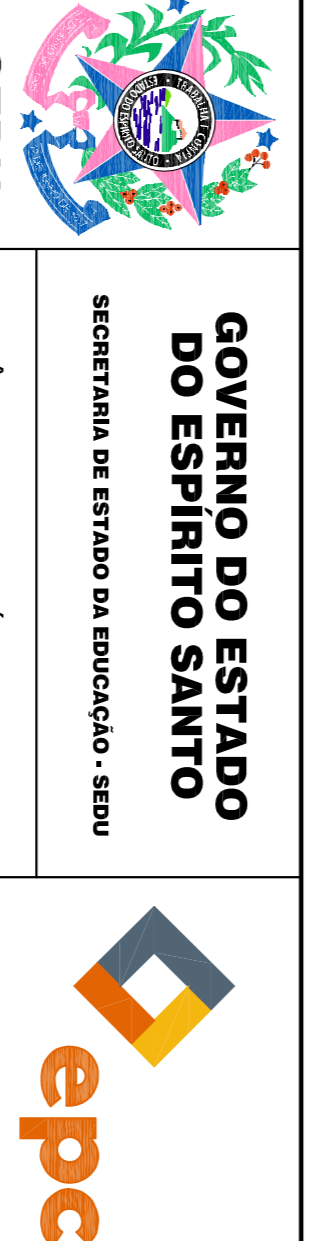

TÍTULO	EEEFM PROFª ASCENDINA FEITOSA BLOCO ESCOLAR	PROJETO	ARQUITETÔNICO
REFERÊNCIA	EDUCAÇÃO DE SÃO FRANCISCO	PROJETO	ARQUITETURA
PROJETADE	ARQUITETURA	PROJETADE	ARQUITETURA
SUPLENTE	ARQUITETURA	PROJETADE	ARQUITETURA
GERENTE DA GERÊNCIA	AURELIO MENEGUELLI RIBEIRO	PROJETADE	ARQUITETURA
COORDENADOR GERAL	MARCELO AMORIM GONÇALVES	PROJETADE	ARQUITETURA
AUTOR PROJETO	EDSON DE OLIVEIRA TRES	PROJETADE	ARQUITETURA
CO-AUTOR PROJETO	GRANCIARO WATERS SANS	PROJETADE	ARQUITETURA
RESPONSÁVEL TÉCNICO	EDSON DE OLIVEIRA TRES	PROJETADE	ARQUITETURA
ARQUIVO	LABST08-01-AQ-R00-06.dwg	PROJETADE	ARQUITETURA
REFERÊNCIA	LABST08-01-AQ-R00-06.dwg	PROJETADE	ARQUITETURA

FORMAÇÃO	06	DATA	06
REVISÃO	01	DATA	06
PROJETADE	06	DATA	06

CAPTURADO POR	
PEDRO HENRIQUE FALQUETO DIAS ENGENHEIRO ELÉTRICO PL SEDU - GERFE	
DATA DA CAPTURA	31/10/2019 11:29:54 (HORÁRIO DE BRASÍLIA - UTC-3)
VALOR LEGAL	ORIGINAL
NATUREZA	DOCUMENTO NATO-DIGITAL

ASSINARAM O DOCUMENTO	
GIANCARLO MAYER SIAS ENGENHEIRO CIVIL JR SEDU - GERFE Assinado em 29/10/2019 15:41:05 Documento original assinado eletronicamente, conforme art. 6, § 1º, do Decreto 4410-R/2019.	
FORTUNATO REBLIN ULIANA TÉCNICO DE EDIFICAÇÕES SEDU - GERFE Assinado em 29/10/2019 15:35:19 Documento original assinado eletronicamente, conforme art. 6, § 1º, do Decreto 4410-R/2019.	
FELIPE DE BRITO AURÉLIO ENG. COORD. ELÉTRICO SR SEDU - GERFE Assinado em 29/10/2019 15:26:50 Documento original assinado eletronicamente, conforme art. 6, § 1º, do Decreto 4410-R/2019.	
EDSON DE OLIVEIRA PIRES ENGENHEIRO COORD. GERAL MASTER SEDU - GERFE Assinado em 29/10/2019 16:49:47 Documento original assinado eletronicamente, conforme art. 6, § 1º, do Decreto 4410-R/2019.	
MOISÉS BRITO SOBRINHO ENGENHEIRO COORD. CIVIL SR SEDU - GERFE Assinado em 29/10/2019 16:01:07 Documento original assinado eletronicamente, conforme art. 6, § 1º, do Decreto 4410-R/2019.	
WILSON RODRIGUES GONÇALVES ARQUITETO COORD. SR SEDU - GERFE Assinado em 31/10/2019 11:29:53 Documento original assinado eletronicamente, conforme art. 6, § 1º, do Decreto 4410-R/2019.	

A disponibilidade do documento pode ser conferida pelo link <https://e-docs.es.gov.br/documento/registro/2019-CZP1CS>



Consulta via leitor de QR Code.